



Projetos



ÁREA DE SERVIÇO	10,00 m²
ÁREA DE COZINHA	10,00 m²
ÁREA DE LAVANDARIA	10,00 m²
ÁREA DE BANHEIRO	10,00 m²
ÁREA DE VESTIÁRIO	10,00 m²
ÁREA DE ALMOÇO	10,00 m²
ÁREA DE REPOUSO	10,00 m²
ÁREA DE ESTUDO	10,00 m²
ÁREA DE LER	10,00 m²
ÁREA DE JOGO	10,00 m²
ÁREA DE CONVÍVIO	10,00 m²
ÁREA DE RECEPÇÃO	10,00 m²
ÁREA DE ATENDIMENTO	10,00 m²
ÁREA DE GUARDA-ROUPA	10,00 m²
ÁREA DE ESTOFA	10,00 m²
ÁREA DE TAPETE	10,00 m²
ÁREA DE PISO	10,00 m²
ÁREA DE TETO	10,00 m²
ÁREA DE PORTA	10,00 m²
ÁREA DE JANELA	10,00 m²
ÁREA DE VENTILADOR	10,00 m²
ÁREA DE ILUMINAÇÃO	10,00 m²
ÁREA DE AQUECIMENTO	10,00 m²
ÁREA DE RESFRIAMENTO	10,00 m²
ÁREA DE SINALIZAÇÃO	10,00 m²
ÁREA DE SEGURANÇA	10,00 m²
ÁREA DE MANUTENÇÃO	10,00 m²
ÁREA DE LIMPEZA	10,00 m²
ÁREA DE REPARO	10,00 m²
ÁREA DE ESTOQUE	10,00 m²
ÁREA DE DISTRIBUIÇÃO	10,00 m²
ÁREA DE RECEBIMENTO	10,00 m²
ÁREA DE ENTREGA	10,00 m²
ÁREA DE COLETA	10,00 m²
ÁREA DE DESCARTE	10,00 m²
ÁREA DE RECICLAGEM	10,00 m²
ÁREA DE COMPOSTAGEM	10,00 m²
ÁREA DE REAPROVEITAMENTO	10,00 m²
ÁREA DE RECONSTRUÇÃO	10,00 m²
ÁREA DE REFORMA	10,00 m²
ÁREA DE AMPLIAÇÃO	10,00 m²
ÁREA DE REPARTIMENTO	10,00 m²
ÁREA DE TUBULE	10,00 m²
ÁREA DE PROJETO BÁSICO	10,00 m²

ESPECIFICAÇÕES

1. OBRAS DE REFORMA E AMPLIAÇÃO DO CRAS REPARTIMENTO DO TUBULE

2. OBRAS DE REFORMA E AMPLIAÇÃO DO CRAS REPARTIMENTO DO TUBULE

3. OBRAS DE REFORMA E AMPLIAÇÃO DO CRAS REPARTIMENTO DO TUBULE

4. OBRAS DE REFORMA E AMPLIAÇÃO DO CRAS REPARTIMENTO DO TUBULE

5. OBRAS DE REFORMA E AMPLIAÇÃO DO CRAS REPARTIMENTO DO TUBULE

6. OBRAS DE REFORMA E AMPLIAÇÃO DO CRAS REPARTIMENTO DO TUBULE

7. OBRAS DE REFORMA E AMPLIAÇÃO DO CRAS REPARTIMENTO DO TUBULE

8. OBRAS DE REFORMA E AMPLIAÇÃO DO CRAS REPARTIMENTO DO TUBULE

9. OBRAS DE REFORMA E AMPLIAÇÃO DO CRAS REPARTIMENTO DO TUBULE

10. OBRAS DE REFORMA E AMPLIAÇÃO DO CRAS REPARTIMENTO DO TUBULE

QUANTIDADE	1	UNIDADE	m²	VALOR UNITÁRIO	100,00	VALOR TOTAL	100,00
QUANTIDADE	1	UNIDADE	m²	VALOR UNITÁRIO	100,00	VALOR TOTAL	100,00
QUANTIDADE	1	UNIDADE	m²	VALOR UNITÁRIO	100,00	VALOR TOTAL	100,00
QUANTIDADE	1	UNIDADE	m²	VALOR UNITÁRIO	100,00	VALOR TOTAL	100,00
QUANTIDADE	1	UNIDADE	m²	VALOR UNITÁRIO	100,00	VALOR TOTAL	100,00
QUANTIDADE	1	UNIDADE	m²	VALOR UNITÁRIO	100,00	VALOR TOTAL	100,00
QUANTIDADE	1	UNIDADE	m²	VALOR UNITÁRIO	100,00	VALOR TOTAL	100,00
QUANTIDADE	1	UNIDADE	m²	VALOR UNITÁRIO	100,00	VALOR TOTAL	100,00
QUANTIDADE	1	UNIDADE	m²	VALOR UNITÁRIO	100,00	VALOR TOTAL	100,00
QUANTIDADE	1	UNIDADE	m²	VALOR UNITÁRIO	100,00	VALOR TOTAL	100,00

CREM-AM 042012847

RAIMUNDO HONATO DE OLIVEIRA TONES

PROFESSOR

SECRETARIA MUNICIPAL DE OBRAS E SERVIÇOS PÚBLICOS - SEMOSP

Endereço: Boulevard Pedro Taubas de Oliveira

1º Andar - Centro - CEP: 89.400-92

TEL: (41) 3334-4600

E-MAIL: semosp@semosp.com.br

CNPJ: 14.21.664/0001-31

PROPOSTA Nº: 042012847-1

ITEM DESCRITO: OBRAS DE REFORMA E AMPLIAÇÃO DO CRAS REPARTIMENTO DO TUBULE

VALOR DA OBRAS: R\$ 335.300,00

REFORMA E AMPLIAÇÃO DO CRAS REPARTIMENTO DO TUBULE

COMUNIDADE REPARTIMENTO DO TUBULE

PROJETO BÁSICO

PLANTA BAIXA

ÁREA DO TERRENO: 500,00 M²

ÁREA DA CONSTRUÇÃO: 335,30 M²

DATA: JULHO/2023

FORMA: ARQ 01/03

ESCALA: 1/125

PROJETO Nº: 05444/20

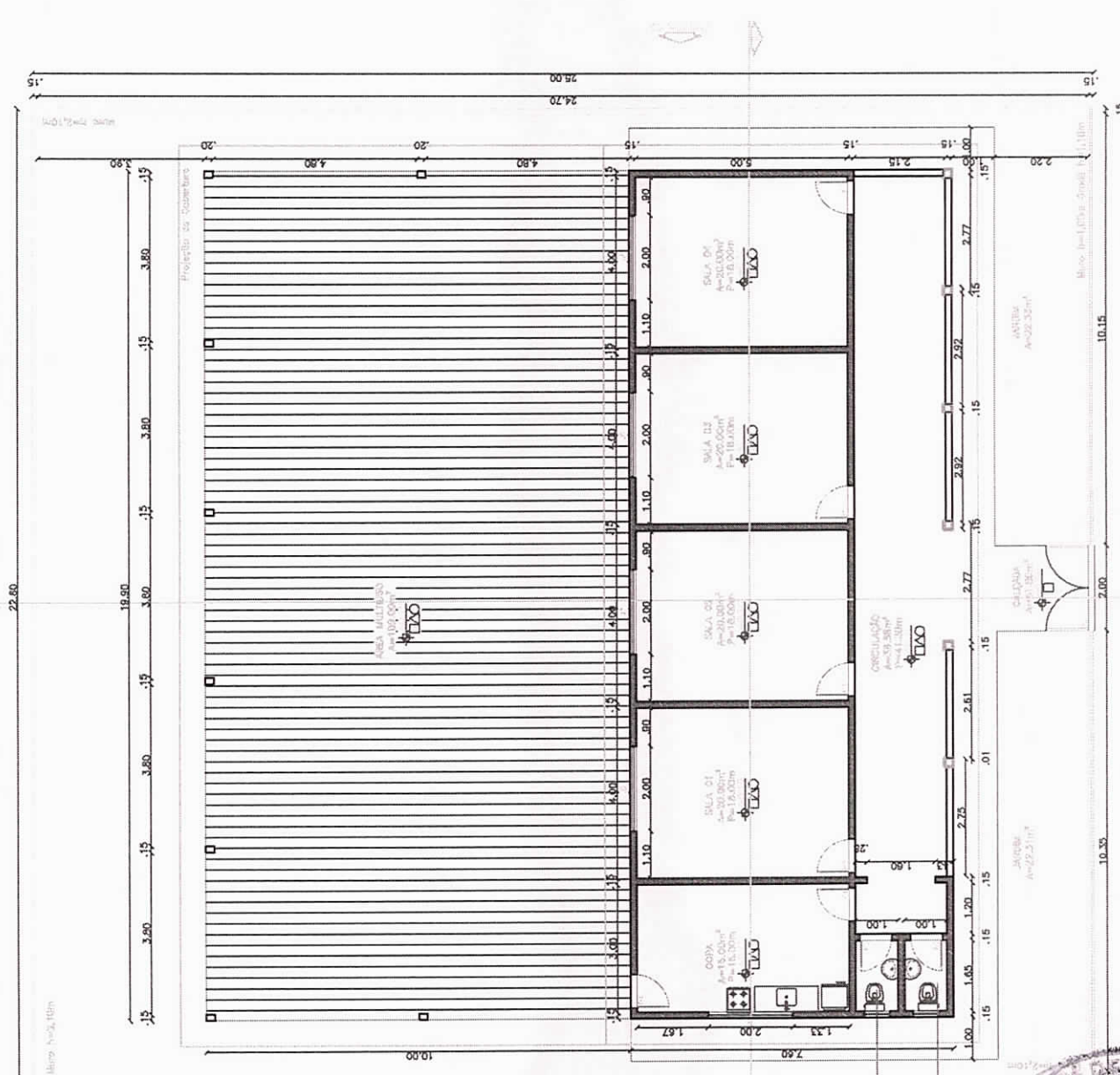

LEGENDA	TIPO DE LINHA	NOTA
---	---	---
---	---	---
---	---	---
---	---	---
---	---	---

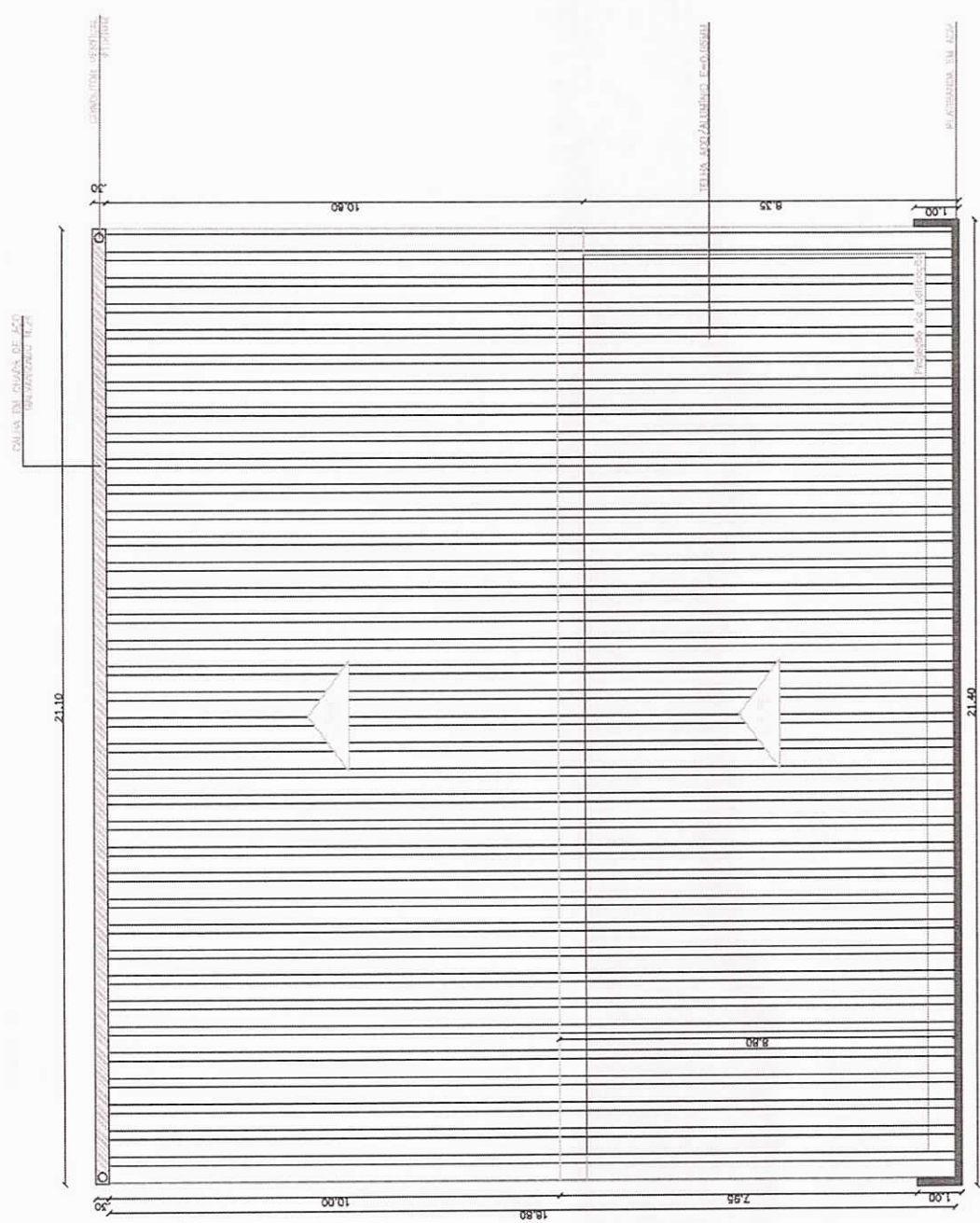

PLANTA DE COBERTURA



CREM-AM
Raimundo Nonato de O. Torres
Raimundo Torres
CREM-AM 04.20028471

PREFETURA MUNICIPAL DE MARACÁ/PA
 Rua do Comércio e Serviço Público - 68103P
 S.º 443 - Centro - CEP 68.400-282
 FONE: (021) 96534-8003
 EMAIL: semsp.maraca@pmaraca.com
 CNPJ: 04.274.064/0001-31

RESPONSÁVEL TÉCNICO: ENG. Raimundo Nonato de Oliveira Torres	COTA: CREM-AM RFP 04002847-1
AUTOR DO PROJETO: ARQ. DEBORA CAVALCANTE DA SILVA	DATA: 15/04/2023
NOME DO PROJETO: REFORMA E AMPLIAÇÃO DO GRAG REPARTIMENTO DO TUIUE	
LOCALIZAÇÃO DO PROJETO: COMUNIDADE REPARTIMENTO DO TUIUE	
TIPO DE PROJETO: PROJETO BÁSICO	
PLANTA DE COBERTURA	
ÁREA DO TERMOLO: 500,00 M ²	ÁREA DA COBERTURA: 330,30 M ²
ESCALA: 1:175	DATA: JULHO/2023
FORMATO: (59x420)	

FORMA:
ARQ

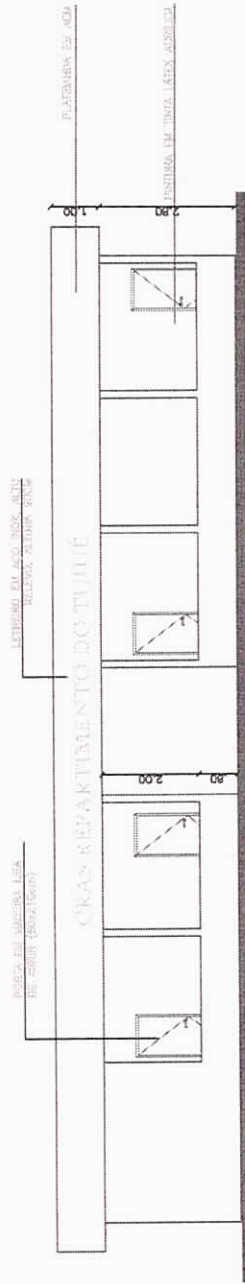

DATA:
02/03

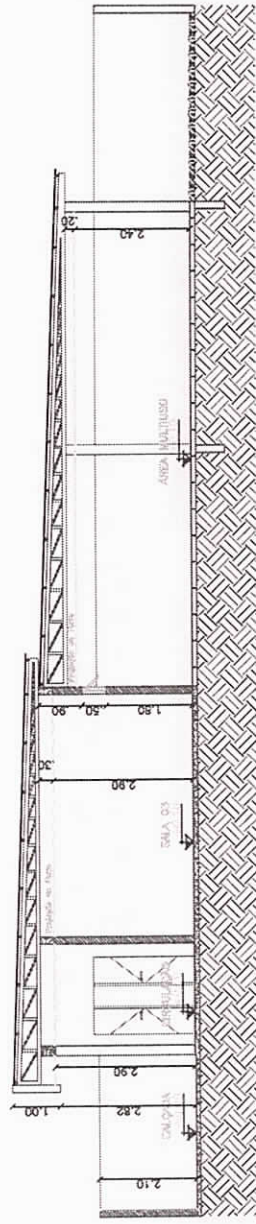

FACHADA 01



CORTE A-A

			
PREFEITURA MUNICIPAL DE MANACAPURU Secretaria Municipal de Obras e Serviços Públicos - SEMOSP Endereço: Boulevard Pedro Rolin de Oliveira nº 43 - Centro - CEP 69.400-382 FONE: (92) 99534-0003 EMAIL: semosp@manacapuru.gov.br CNPJ: 04.274.064/0001-31		PROJETO TÉCNICO: ENG. Raimundo Nonato de Oliveira Torres CREA-AM RNP 040028471	
AUTOR DO PROJETO: ARQ. DEIDORA CAVALCANTE DA SILVA A133664-CAU/AM		NOME DO CLIENTE: REFORMA E AMPLIAÇÃO DO CRAS REPARTIMENTO DO TULUÉ ENDEREÇO DO CLIENTE: COMUNIDADE REPARTIMENTO DO TULUÉ	
TÍTULO DO PROJETO: PROJETO BÁSICO		DATA: JULHO/2023	
LOCAL: 11125		FÓRMATO: (594X400)	
ÁREA DO TERRENO: 500,00 M ²		ÁREA DA CONSTRUÇÃO: 335,38 M ²	
CORTE A' A - FACHADA 01		FOLHA: ARQ 03/03	



